Щомісячний пізнавально-розважальний журнал для дітей 6-10 років
№7-8 (112)
липень-серпень 2014

18+ Бути розумним – це круто!

ПРОФЕСОР Кбеґ

ІГРОВИЙ КОМП'ЮТЕРНИЙ ДОДАТОК
стор. 8

Усе буде добре

Після Ріо та Мадагаскару

Король сафарі

у 3D!

У КІНО з 31 ЛИПНЯ

www.khumbamovie.com

4 820013 150051 08

ЗНАЙДИ СКАРБ!

Друже, десь на цій сторінці я загадав, що є справжнім скарбом. І саме ти можеш його знайти! Шукай потрібні літери та підставляй їх у порожні клітинки.

Зверни увагу на підказки!

ПІДКАЗКА 1

В ОДНОМУ З ЦИХ РЕЧЕНЬ 3 СЛОВА ПІДРЯД ПОЧИНАЮТЬСЯ НА ТУ САМУ ЛІТЕРУ. САМЕ ВОНА ПЕРША У СКАРБІ.

Археологи вважають, що добувати золото люди почали 4000 років тому в Нубії — країні в Африці, що межувала з Єгиптом. Але щастя жовтий метал нубійцям не приніс. Спочатку через золото в Нубію вторглися єгиптяни і пограбували країну, а згодом зовсім захопили її.

ПІДКАЗКА 2

ПЕРША ЗОЛОТА КРАЇНА ДАСТЬ ДРУГУ ЛІТЕРУ СКАРБУ.

ПІДКАЗКА 3

ЦІЄЇ ВЕЛИКОЇ ЛІТЕРИ ТУТ НАЙБІЛЬШЕ, А У СКАРБІ ВОНА ТРЕТЯ Й МАЛЕНЬКА.

Понад 500 років тому, коли Колумб відкрив Америку, європейці були вражені кількістю золота на цьому материку. А місцеві індіанці ніяк не могли зрозуміти реакції чужинців на жовтий метал. Адже вони вважали його за… какульки богів. Куди ціннішими для індіанців були звичайна їжа та одяг. Тобто те, чого людина дійсно потребує. Проте прибульці з Європи цінували золото, на жаль, навіть більше від життя місцевих мешканців… та й свого.

Щоб доставити золото з Америки до Європи, треба було перетнути Атлантичний океан. А там на здобич чатували не тільки пірати, але й військові кораблі інших держав. Наприклад, відомий пірат Френсіс Дрейк насправді був капітаном англійського флоту, і за допомогою розбоїв поповнював королівську скарбницю.

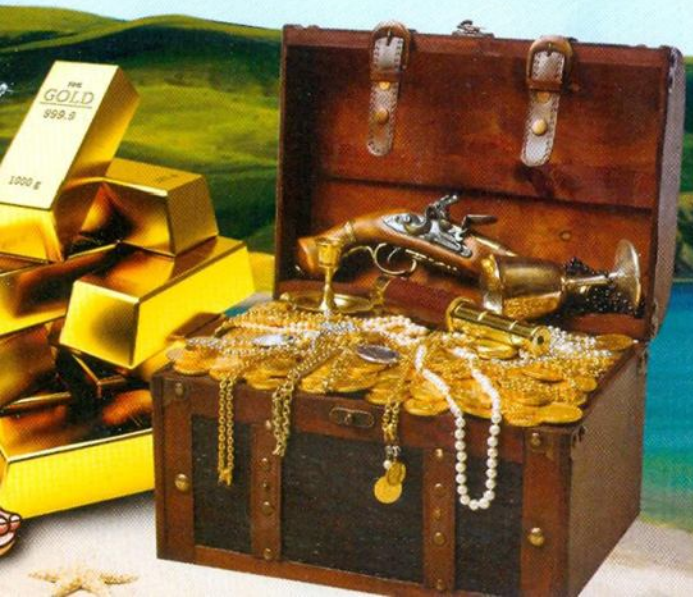

ПІДКАЗКА 4

НАСТУПНУ ЛІТЕРУ МАЄШ ПОМНОЖИТИ НА 2. АЛЕ СПОЧАТКУ ЗНАЙДИ СКАРБ В ОСТАННЬОМУ РЕЧЕННІ НА ПОПЕРЕДНІЙ СТОРІНЦІ. САМЕ ЗА НИМ БУДЕ ЧЕТВЕРТА БУКВА.

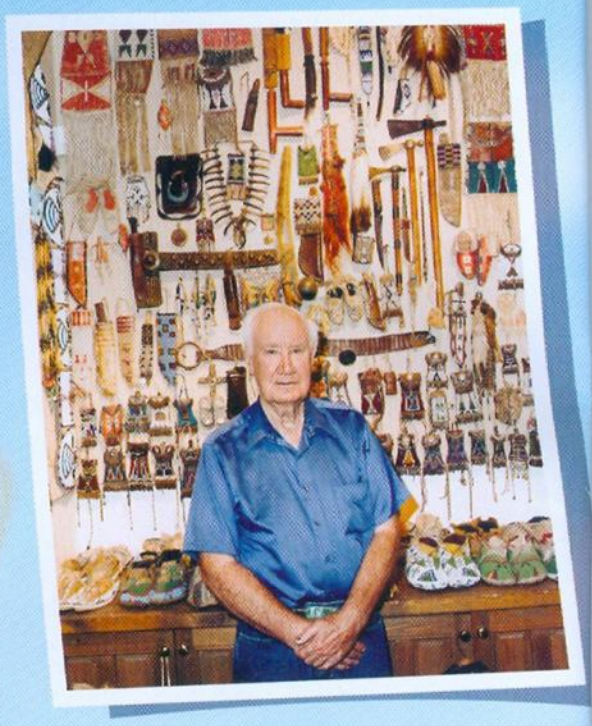

Форест Фенн

На території сучасної України вперше добувати золото почали на Закарпатті ще 1900 років тому!

ПІДКАЗКА 5

ШОСТА ЛІТЕРА В ТАЄМНИЧОМУ СЛОВІ-СКАРБІ ПРОФЕСОРА КРЕЙДА Є ОСТАННЬОЮ ЛІТЕРОЮ АЛФАВІТУ.

ДЛЯ ШУКАЧІВ

2010 року відомий мільйонер Форест Фенн зарив десь на теренах Америки скриню зі скарбами, вартість яких оцінюється у 3 мільйони доларів. На той момент багатію було 82 роки, і він хворів на рак. Пан Фенн заповів свій скарб тому, хто його відшукає. Навіть підказки дав, де саме шукати: вони в опублікованій автобіографії мільйонера і жартівливому віршику його ж авторства. Скільки людей прочитали віршик, достеменно не відомо, проте скарб досі не знайдено. Можливо, саме ти будеш тим, хто розгадає загадку Фореста Фенна? Щоправда, мусиш спочатку добре вивчити англійську мову, якою написано вірша.

РОЗГЛЯДАЛКА

Знайди:

- 13 черепів
- 7 крокодилів
- 10 папуасів
- 6 акул
- 40 бочок
- 8 черепах
- 5 папуг
- 27 скринь
- Скарб гетьмана Полуботка

Відшукай:

- Неправильний піратський прапор

Звідки ці фрагменти:

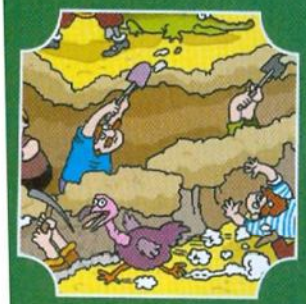

КОМП'ЮТЕРНИЙ ДОДАТОК

Відеомайстерня "Міжнародна станція МИР"

Пісня "Невмиваки"

Пазл "Фентезі"

Комікс зі спецефектами "Піратська історія"

Розмальовка "Старатель"

ЗАКАЧУЙ ІЗ САЙТУ KRAID.COM.UA ЛИПНЕВИЙ КОМП'ЮТЕРНИЙ ДОДАТОК, ВВОДЬ ПРАВИЛЬНИЙ ПАРОЛЬ ТА РОЗВАЖАЙСЯ!

Після Ріо та Мадагаскару

Король сафарі

Усе буде добре

у 3D!

Зебра Кумба від самого народження був посміховиськом для всього стада, тому що народився напівсмугастим-напівбілим. Гірше того, коли почалася Велика Засуха, родичі вирішили, що він був проклятий і у ньому причина всіх лих. Стадо вигнало Кумбу, і навіть тато відвернувся від нього! Відважна напівсмугаста зебра вирушає в небезпечні та веселі мандри, щоб знайти смужки, яких бракує, та відновити повагу своєї родини...

У КІНО з 31 ЛИПНЯ

www.khumbamovie.com

Добування золота

Піду-но я, професоре, й собі добуду трохи золота.

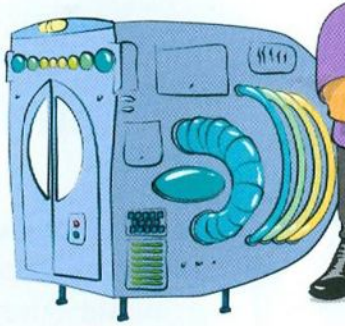

Лопатою, Смику, тепер хіба хробаків на риболовлю добувають, а не золото. Давай-но краще вирішимо, що зі старим комп'ютером робити.

У домашніх умовах добути золото з комп'ютера дуже складно. Для цього потрібно мати хімічні речовини, які коштують дорожче від міліграмів добутого золота.

Для того щоб добути 2-5 г золота, на шахті треба переробити цілу тонну гірської породи. Це тривалий і витратний технологічний процес. Саме тому золото — дуже дорогий метал.

От халепа! Виходить, разом зі своїм старим телефоном і ноутбуком я викинув і золото?!

2 т руди = 3 комп'ютера

100 мільйонів мобільних телефонів = 3 кг золота = 35 кг срібла

Для допитливих

Золото — найм'якший з усіх метал, а ще воно не псується під впливом води чи повітря. Саме тому його часто застосовують у виробництві комп'ютерів — покривають провідники плат та контакти тоненьким шаром золота — позолотою. Завдяки позолоті деталі не окислюються, не іржавіють і техніка може слугувати роками.

Золото з електротехніки. Як це?

1. На підприємстві з переробки побутових приладів кожен прилад розділяють на скло, пластик і метал.

2. Плати і мікросхеми містять як метал, так і пластик. Щоб відділити одне від другого, у спеціальній дробарці їх перемелюють на дрібний порошок.

3. Далі слабкими потоками повітря і води порошок очищується від легких частинок пластмаси. Залишаються лише важчі частинки подрібненого металу.

4. Порошок засипають в азотну кислоту, яка розчиняє мідь, але не розчиняє золото.

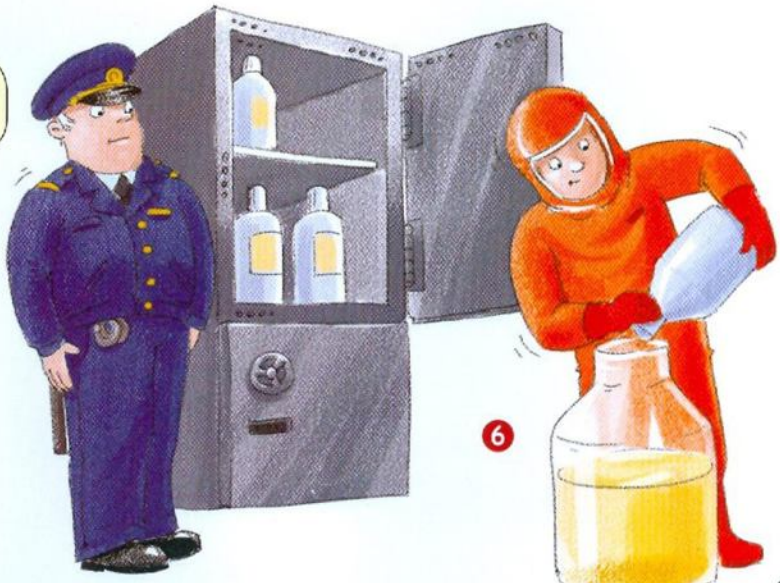

5 Порошок, що не розчинився, заливають сумішшю соляної й азотної кислот — єдиної речовини, яка здатна розчинити золото. Золото "зникає" в кислоті, як цукор у чаї.

6 Аби повернути назад золото з розчину, до нього досипають спеціальну і дуже дорогу сіль — сульфід натрію. Золото з'являється у вигляді золотого порошку — випадає в осад.

7 Золотий порошок промивають від залишків кислоти, сушать і переплавляють у злитки.

Викидати стару електронну техніку на смітник — значить серйозно шкодити природі. А центрів із переробки таких відходів наразі в Україні мало. При потребі знайди їх разом із батьками. Так ти допоможеш і довкіллю, і своїй державі.

Оз
Повернення
у Смарагдове місто
У КІНО з 10 ЛИПНЯ
all media
What
The
Film

ДЕЛЬФІН

ПРОЖИВАЄ:
у всіх морях світу, зокрема, в Чорному та Азовському

Яка то радість спілкуватися з дельфінами! Дресирувальники в дельфінаріях відзначають, що їхні підопічні дуже вразливі: не стерплять грубе ставлення до себе, а за ласкаве слово та смачну рибку залюбки вчаться складним трюкам і навіть навчають один одного.

Дельфін хоч і має плавці, проте це — не риба, а ссавець, оскільки він годує малят молоком.

ШТРИХИ ДО ПОРТРЕТА:

БЛИЗЬКО 2 МЕТРІВ ЗАВДОВЖКИ

ВАЖИТЬ ПРИБЛИЗНО 70 КІЛОГРАМІВ

ШВИДКО ПЛАВАЄ

ДИХАЛЬЦЕ ЗАМІСТЬ НІЗДРІВ

ДЕЛЬФІН УМІЄ:

СПІЛКУВАТИСЯ СВИСТОМ

БЕЗКОРИСЛИВО ДОПОМАГАТИ

ЛЯКАТИ АКУЛ

ВИКОНУВАТИ СКЛАДНІ ЗАВДАННЯ

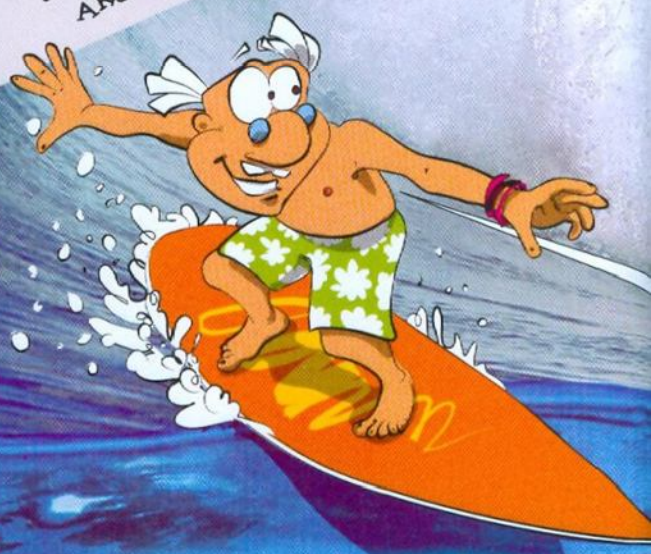

ХВОСТАТІ ПОЛІГЛОТИ

У кожної зграї дельфінів — своя мова, хоча звуки й подібні: тріщання, цокання, щебетання, рипіння, нявчання…
За потреби дельфіни вивчають "мову" сусідньої зграї, з якою, наприклад, ловлять рибу. Оце поліглоти!

ДЕЛЬФІНЯЧА ДРУЖБА

Проплисти повз товариша, який потрапив у скруту, — ніколи!
Є свідки, коли п'ять дельфінів підставили свої спини пораненому брату і тримали його, мов на плоті, не даючи потонути. Полоненого дельфіна вся зграя може чекати дуже довго біля берега, сподіваючись на його повернення.
Не раз рятували дельфіни й людей, тримаючи їх на собі біля поверхні води, щоб ті могли дихати.

СВИСНИ — І Я ТЕБЕ ПОБАЧУ

Слух у дельфінів набагато кращий, ніж зір. Завдяки цьому вони впізнають один одного по голосу. У зграї ж звертаються один до одного по "іменах" — особистих наборах звуків. Спілкуються дельфіни звуками різної довжини, тональності та мелодійності. Так, один дельфін може "насвистіти" іншому, яку педаль натискати, щоб отримати від дресирувальника рибку, а також сповістити про відстань до перешкоди, її розмір.

А от цікаво, про що вони говорять ультразвуками, які людське вухо не вловлює.

Дельфіни — талановиті звукоімітатори. Вони зімітують булькання води, дзвін, різноманітні шуми та людський сміх.

Як же вони чують, не маючи вух? За допомогою ехолокації. Ти ж знаєш, що будь-які звуки — у повітрі чи під водою — розходяться навсібіч так званими звуковими хвилями. А коли така хвиля добіжить до перешкоди, наприклад, до підводної скелі, то відбивається від неї й біжить назад. На тілі дельфіна є природні "пристрої", що ловлять відбиті звукові хвилі, сповіщаючи таким чином відстань до перешкоди, її розмір і навіть матеріал. Ось і виходить, що дельфіни бачать навколишній світ через звуки.

Окрім звуків, зграя може перейняти також і поведінку сусідів або деякі особливі здібності вожака. Відомий випадок, коли дельфін-вожак навчився робити стійку на хвості, а згодом й інші дельфіни заввиграшки навчилися цьому трюкові.

Ультразвукові шуми дельфіни використовують для полювання — своїми надвисокими або низькочастотними звуками вони оглушують рибу і вона не в змозі втікати.

BRITISH COUNCIL

JOKES

Why do dragons sleep during the day?

So they can fight knights!

Do you understand the joke?

A long time ago, knights were men who wore metal clothes and rode horses. 'Knight' has a silent 'k' so sounds the same at 'night'.

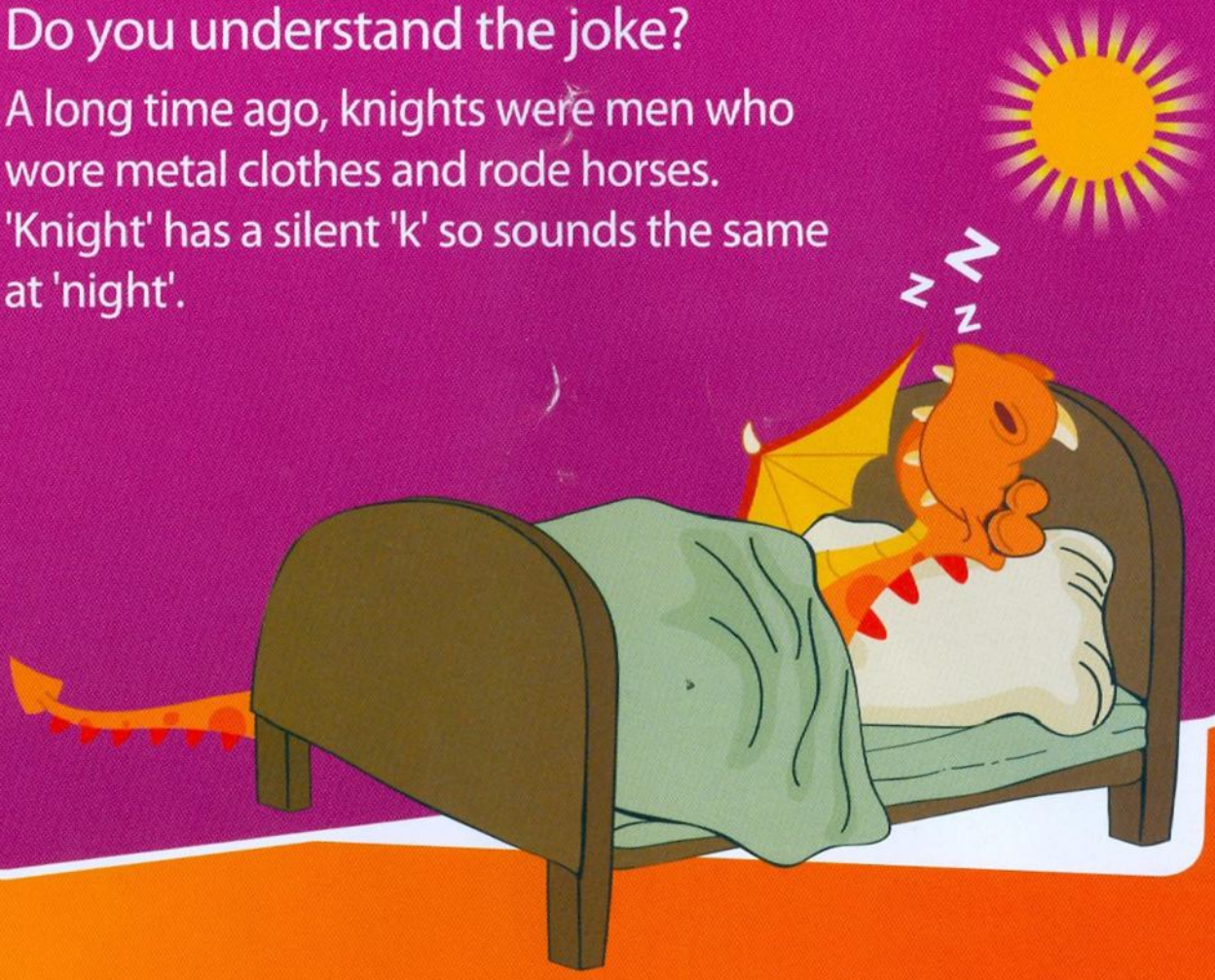

ORDER THE WORDS

Farm animals

Play a game about animals that live on a farm. Can you put the words of each sentence into the correct order?

1. a bird. is A rooster
2. baby is a lamb sheep. A
3. feathers. has A turkey
4. goose A is white.
5. cheese. likes mouse A
6. cow milk. A produces

Answers
1. A rooster is a bird.
2. A lamb is a baby sheep.
3. A turkey has feathers.
4. A goose is white.
5. A mouse likes cheese.
6. A cow produces milk.

Find lots more fun things to do at
www.britishcouncil.org/learnenglishkids

© British Council 2014

ЩОРІЧНИЙ КОНКУРС НА ЗВАННЯ

МОЛОДШИЙ АКАДЕМІК

АКАДЕМІЇ КРЕЙДА ЗАВЕРШУЄТЬСЯ!

ПОСПІШАЙ СТАТИ НАЙПЕРШИМ РОЗУМНИКОМ!

Візьми участь у конкурсі — дай змістовні правильні та цікаві відповіді на запитання усіх ТРЬОХ турів конкурсу.

НЕ ПРОҐАВ СВОЇХ НАГОРОД!

ПОДАРУНКИ* ПЕРЕМОЖЦЯМ

5 авторів найповніших відповідей отримають від професора Крейда одну з ігор для суперрозумників та футболку академіка.

ПОСПІШАЙ У 5 НАЙРОЗУМНІШИХ!

2×5 учасників конкурсу, які старанно відповідали на запитання всіх турів, однак припускалися помилок, отримають заохочувальні призи від

Crayola

5 авторів, що відповіли правильно не на всі запитання, проте продемонстрували свої знання в інших питаннях, отримають у подарунок чудові книги.

Сподіваюся, переможцем станеш саме ти!

2 ТУР

1. З чого роблять пластилін?
2. Чи буває в природі пташине молоко?
3. Що ти цікавого знаєш про мамонтів? Напиши та намалюй свою подорож у ту епоху.

3 ТУР

1. Що таке 3D-технології?
2. Навіщо щодня чистити зуби?
3. Чому бджола дзижчить?

УВАГА! Надсилай відповіді до **20 вересня 2014 року**. Разом із відповідями надішли одну свою фотокартку.

ЩО ЦЕ?

ЩО ЦЕ?

Медуза ціанея

Колір медузи ціанеї залежить від її розміру. Мілкі теплолюбні особини — ніжно-оранжеві, а холодостійкі гіганти — яскраво-рожеві або ж бузкові.

Довжина щупалець гігантської ціанеї може сягати за 30 метрів. Як і в більшості медуз, саме на щупальцях знаходяться спеціальні клітини з отрутою. Вона необхідна для полювання на мілких тваринок і риб, якими дрібних живиться. Рот і органи травлення знаходяться в медузи у куполі.

Такі от медузи-гіганти плавають в Атлантичному та Тихому океанах. Найбільші з них виростають саме в холодних океанічних водах. Один лише купол цієї медузи сягає 2 метрів у діаметрі! Натомість у теплих водах поблизу Австралії розміри купола ціанеї куди скромніші — лише 50 сантиметрів!

Навіть найбільші з медуз не можуть протистояти морським течіям.

Для людини отрута ціанеї не смертельна, хоча й залишає болючі опіки на шкірі.

Тіло медузи на 98% складається з води, тому на березі вона висихає і гине.

По Україні з Кобзарем

КОНКУРС

Ложка імені Шевченка

Вулицями, університетами, театрами, бібліотеками імені Шевченка в Україні нікого не здивувати. А от заводів імені Шевченка в Україні аж два: в Харкові й Вольнянську, що на Запоріжжі. І виготовляють на них… ні, не "Кобзарі"! На одному — автоматичні прилади, а на другому — столові прибори: ножі, ложки, підстаканники... Може, комусь і борщ смачніший, коли його черпати ложкою імені Шевченка?

Виріж та доклей на карту

КОНКУРС

Як Тарас Шевченко альпіністом став

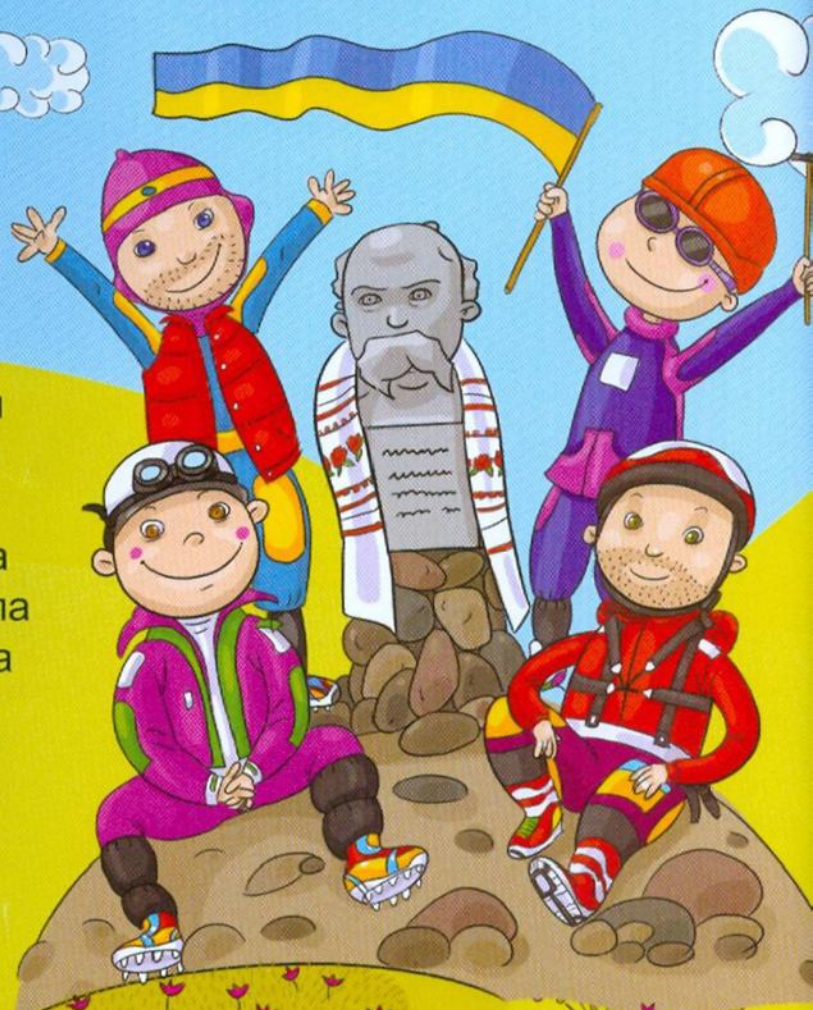

Пам'ятник Тарасові Шевченку забрався на рекордну висоту — 4200 м! Це вище навіть за дві Говерли!
А починалося високогірне життя Тараса Григоровича у 1939 році. Саме тоді група дніпропетровських альпіністів підкорила безіменну вершину в Кавказьких горах (Росія) і назвали пік іменем Шевченка. Й на цьому дружба дніпропетровців з горою не завершилася.
1964 року з Дніпропетровська на пік Шевченка вирушила ще одна експедиція. Цього разу з 20-кілограмовим погруддям Кобзаря, яке і було встановлено на самому вершечку гори.

Найближчі відвідини Тараса Григоровича з піку Шевченка дніпропетровські альпіністи запланували на 7 липня 2014 року. Ця експедиція стане наймасовішою — в ній візьмуть участь аж 200 осіб!

Умови конкурсу

Дізнайся в №№2-8 журналу за цей рік про Шевченкові місця в Україні. Збери до них картинки і наклей на карту, яку можна знайти в №2, 2014 р. Сфотографуйся разом із заповненою картою. Напиши, що ще ти знаєш про Кобзаря і як шанують його в твоєму місті чи селі.

Призовий партнер конкурсу ТМ "PRIDE".

Фотокартку разом із розповіддю надішли в редакцію журналу "Професор Крейд" до **10 жовтня 2014 року**. Автор найцікавішого листа отримає подарунок для справжніх мандрів Шевченковою Україною — **велосипед**!

З чумаками та яблучками

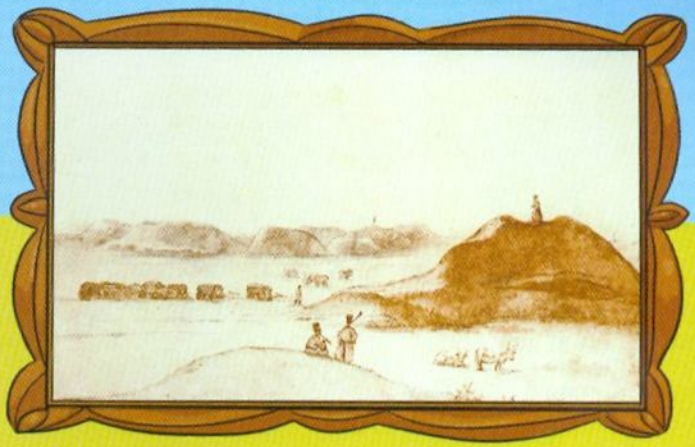

"Чумаки серед могил", Т. Шевченко

Чумацтво — давній торговий промисел українців. Навантажували чумаки вози зерном на продаж, запрягали волів та й рушали з Богом в далеку подорож на південь. Там обмінювали зерно на сіль, рибу, хутро, тканини та інші заморські товари. Батько Тараса Шевченка, Григорій, також був чумаком. Якось у 1824 році взяв із собою у подорож малого Тарасика. Аж до самого Кіровограда (тоді це був Єлисаветград) везли вони продавати яблука!

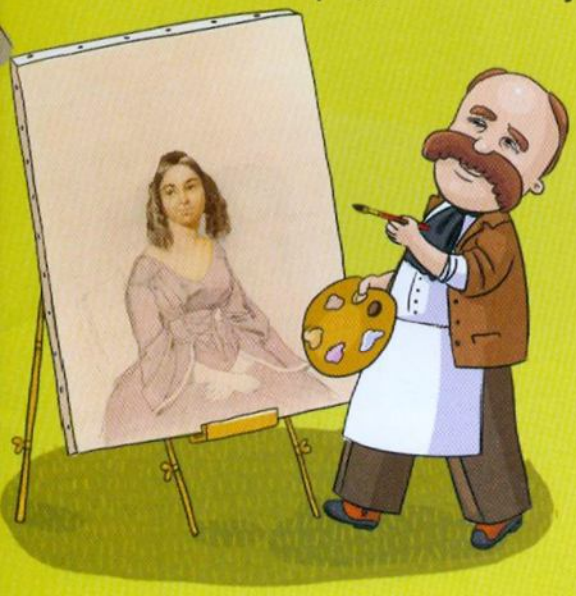

Таємниця сердечних справ

Під час подорожей Україною заїжджав Тарас Шевченко і на Житомирщину. І, можливо, не лише з цікавості…За версією відомого краєзнавця Георгія Мокрицького, молодий поет був закоханий у поліську красуню з села Гульська. Кажуть, що саме її Кобзар зобразив на цьому портреті. За цією романтичною історією в Житомирі планують навіть кіно зняти!

Чотириста Тарасів

Тарас Шевченко ніколи не бував на Галичині. Але саме тут йому встановлено найбільше пам'ятників — 201 на Івано-Франківщині й 193 у Львівській області.

Всього в Україні 1256 пам'ятників Тарасові Шевченку.

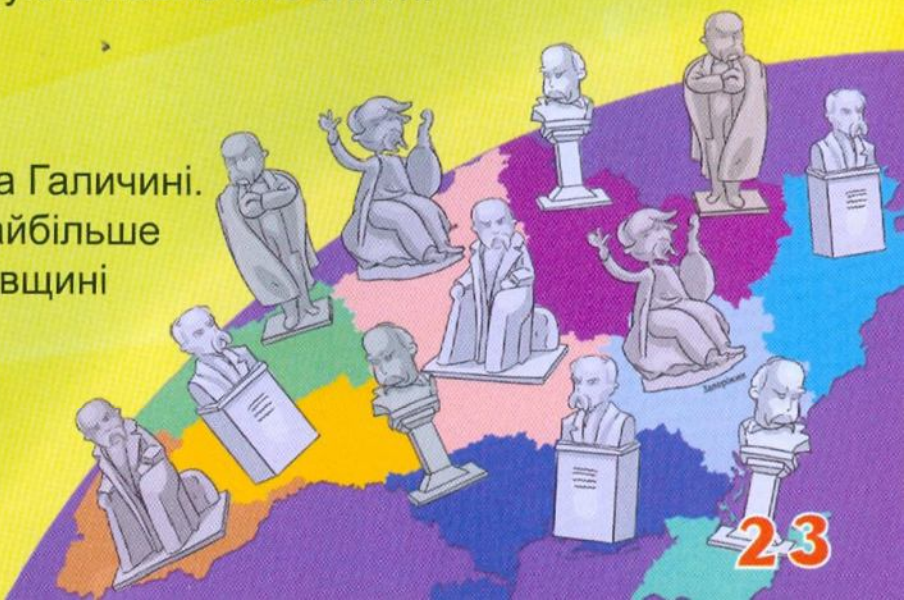

БРЕХУНЦІ У ШАБАТУРЦІ

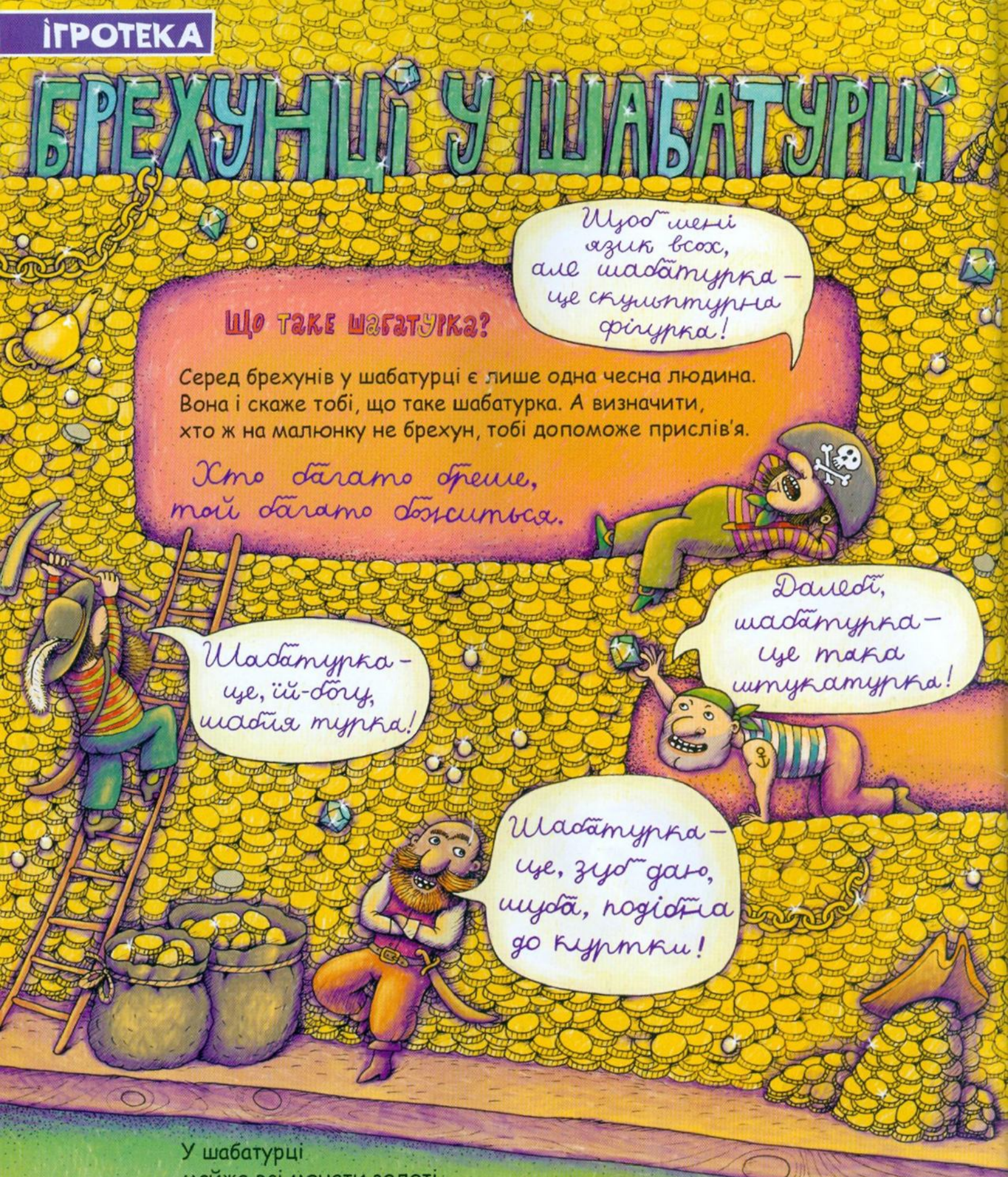

Що таке шабатурка?

Серед брехунів у шабатурці є лише одна чесна людина. Вона і скаже тобі, що таке шабатурка. А визначити, хто ж на малюнку не брехун, тобі допоможе прислів'я.

Хто багато бреше, той багато божиться.

У шабатурці
майже всі монети золоті.
Але є також менше десяти срібних монет.
Ці монети можна порівну розділити між двома або трьома брехунцями.
Скільки срібних монет у шабатурці?

Скільки крапок у казочці?

В шабатурці брехунець,
А на ньому — шапка.
От і казочці кінець,
Тож на тому крапка.

Аби правильно прочитати прислів'я, закресли у них всі зайві слова з брехливими літерами, яких немає в українській абетці.

Брехнею пішки світ пройдеш, та назад трамваєм не бідний вернешся.

У доброго брехуна язик і до заячих вух дістає.

Нехай по-своєму бреше пес, аби не сёгодні вкусив.

Постав кому у реченні, де тобі підкаже совість.

Брехати не можна говорити тільки правду.

Чи правда, що на цій сторінці є лисиця?

Золото скіфів

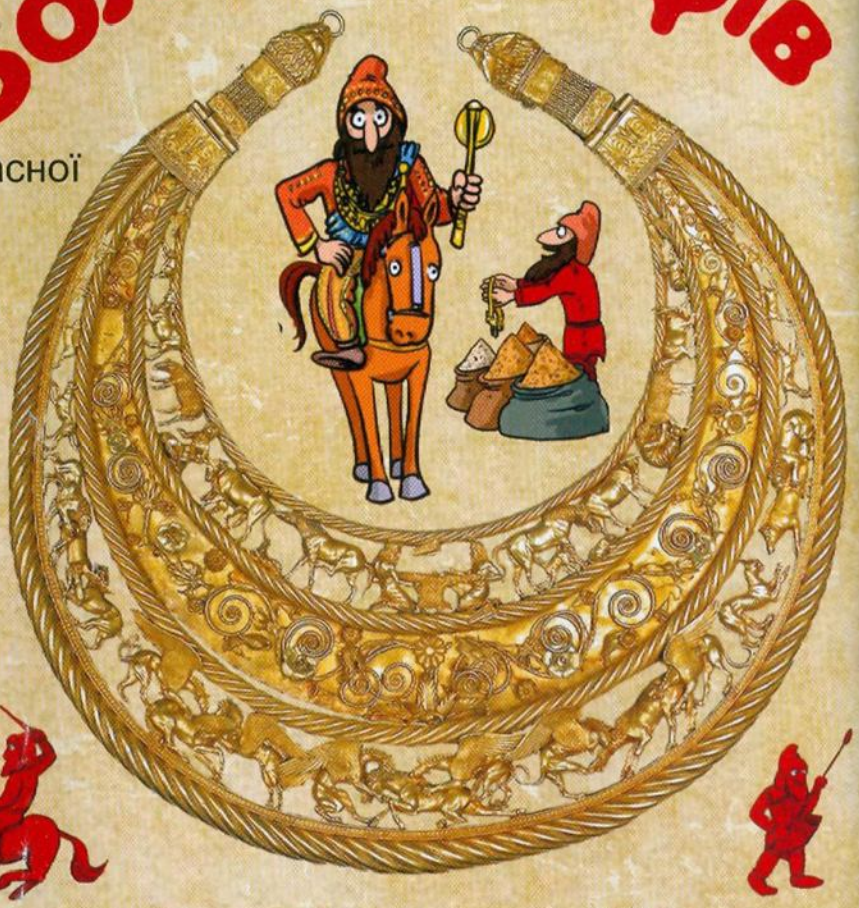

Жив 2700 років тому на землях сучасної України славний народ — скіфи. Свій рід вони вели від сонце-царя Колаксія. Сонцю й поклонялися як своєму божеству. А де сонце, там і його символ — золото. Хоч не його вважали скіфи за головне багатство на землі, а духовну доблесть і фізичну витривалість.

Скіфські царі не мали палаців, вони кочували разом зі своїм народом, воювали і вдягалися, як звичайні воїни. Але подібно до древніх єгиптян після смерті скіфи ховали своїх царів із золотими обладунками, прикрасами, предметами побуту і зброєю. А потім зводили над гробницями величезні піраміди — кургани. І досі відчайдухи намагаються відшукати землю Геррос — скіфську долину царів, де за легендою зберігаються найцінніші скіфські багатства.

А поки Геррос не відкрито, найбільшим скарбом скіфів на території України вважається одна з найцінніших знахідок людства — золота пектораль — прикраса, що вкриває груди. Її вік — понад 2400 років, а знайшли пектораль 1971 року під час розкопок кургану Товста Могила. Прикрасу виготовлено з понад кілограма чистісінького золота, й на ній розміщено понад 100 постатей людей і тварин!

Цінність пекторалі не в тому, що вона з золота, а в тому, що в ній закарбована історія і культура цілого народу, який жив колись на нашій землі.

Фігурки на прикрасі виконані так майстерно, що на людині видно не лише крій одягу, але й матеріал, із якого він шитий. Люди й тварини зображені в певних сюжетах. За всіма цими деталями вчені й складають уявлення про побут та вірування скіфів.

Свійські тварини, викарбувані разом зі своїми малюками, можуть свідчити про те, що прикраса була святковою й одягалася на новий рік, який скіфи святкували навесні, під час приплоду домашньої худоби.

ЧИ МОЖНА ДОЇТИ ВІВЦЮ?

Звісно, що так, — відповів би скіф. За цим заняттям ми бачимо юнака на прикрасі. А інший юнак тим часом тримає напоготові амфору та жмутик трави, щоб закрити посудину, — так скіфи зберігали молоко від скисання.

ХТО ТАКІ ГРИФОНИ?

Грифони уявлялися скіфам як істоти з тулубом лева та головою і крилами орла. Інколи ще й з рогами антилопи! Скіфи вірили в існування цієї істоти і вважали її символом єднання небесного і земного — добра і зла. Вважалося, що найбільше крилаті монстри чомусь не люблять коней, тому на пекторалі зображено сцену нападу грифонів на коней.

В інших народів хижий птах-монстр згадується як охоронець розсипів золота.

ЯК ТАРТАНИ СМИКА РЯТУВАЛИ

ПРИГОДИ ВРЯДИ-ГОДИ

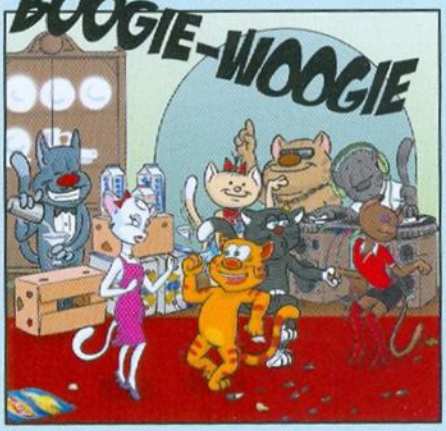

НЯМ-НЯМ
ХРУМ
НЯМ
ХРУМ
МОЛОКО
ДЗЕНЬ-ДЗЕЛЕНЬ
ХУТЧІШ ХОВАЙТЕСЯ У ШАФУ! ДЯКУЮ ЗА ДОПОМОГУ!
ПРОФЕСОРЕ, НУ ЯК З'ЇЗДИЛИ?
ПРЕЧУДОВО! І ТИ, СМИКУ, МОЛОДЕЦЬ, ПОРЯДОК ЯКИЙ
УГОДА НА ПОРЯТУНОК
1. КЛІЄНТ ЗАБОВ'ЯЗУЄТЬСЯ ЗАБЕЗПЕЧИТИ ЖИТЛОМ І ХАРЧАМИ
2 ПОСТІЙНО ОБАТИ ПРО НАДХОДЖЕННЯ СВІЖИХ ХАРЧІВ
3 КІЛЬКІСТЬ ТАРГАНІВ НЕ МОЖЕ БУТИ ОБМЕЖЕНОЮ ЖОДНИМ ПУНКТОМ ЦІЄЇ УГОДИ
4 ПІСЛЯ ПОГОДЖЕННЯ ВСІХ ПУНКТІВ З КЛІЄНТОМ УГОДА
О, НІ!!! Я ЗАРАЗ!
ДЕСЬ ТУТ БУЛИ МОЇ КАПЦІ...
?!?!?!
?!?!?!
ДАДАДАДАДАДАДА
ЩО ЦЕ ТИ НАДУМАВ, СМИКУ?
НУ, Я... Я...
МЕНІ ЯКРАЗ ДЛЯ ПІДТВЕРДЖЕННЯ ТЕОРІЇ ПОТРІБНІ БУЛИ ТАРГАНИ. ДЯКУЮ, СМИКУ! А ПОЖИВУТЬ ВОНИ ПОКИ У ТВОЇЙ КІМНАТІ, ТИ Ж НЕ ПРОТИ? СЛОВО ТРЕБА ТРИМАТИ!

маленька радість щодня Фрутіко

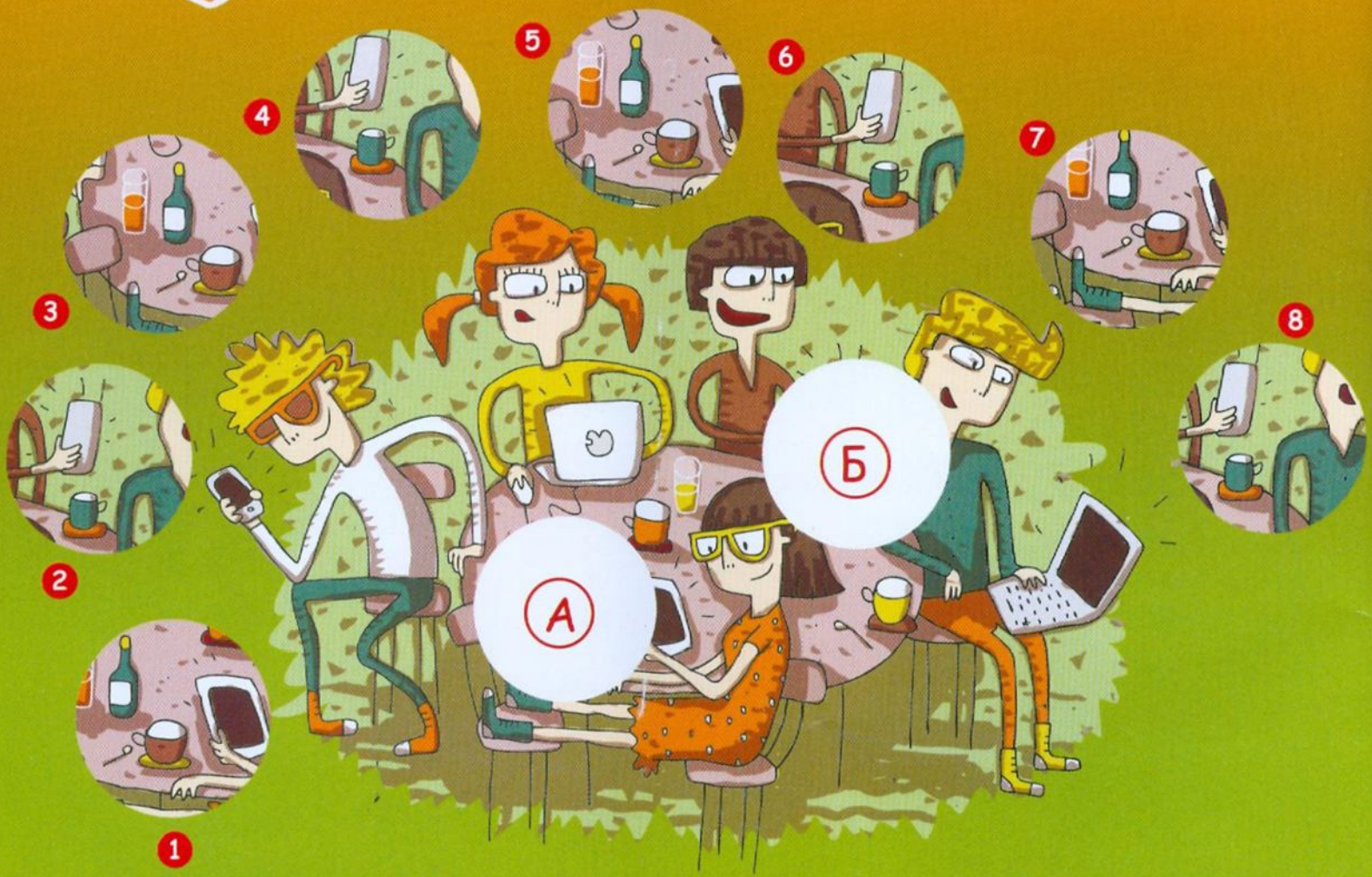

Знайди відповідні фрагменти до порожніх кружечків у малюнку.

Виробник: ДП "Дрінкс Україна". Ексклюзивний дистрибютор в Україні: ДП "Пілснер Україна". Тел.: (044) 492-86-17 (19).

Видавництво Старого Лева

КОНКУРС "МАКОВЕ ЗЕРНЯТКО"!

Головною переможницею в конкурсі стала **Анна Штопенко** з міста Києва.

Її малюнок, на якому зображена кішечка, та цікава розповідь про неї дуже сподобалися всій команді професора Крейда. На Анну чекає книга від **"Видавництва Старого Лева"** за адресою редакції. Вітаємо!

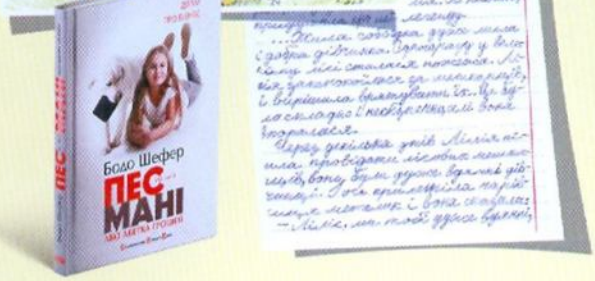

ІНШІ ДВА ПЕРЕМОЖЦІ КОНКУРСУ:

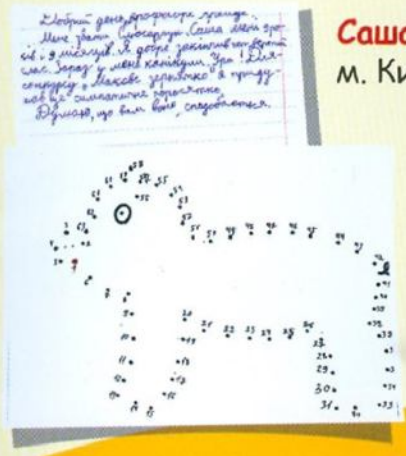

Саша Слюсарчук, м. Київ

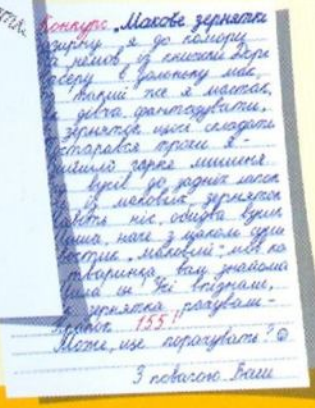

Микита Лукаш, м. Харків

ВІДПОВІДІ ДО РУБРИКИ "ІГРОТЕКА" У №6, 2014

Завдання 1. Що робити з мухою? — Бити.
Завдання 2. Третя муха перемогла.
Завдання 3. Всі банки мають однакову вагу.
Завдання 4. Муха втопилася в овочевому супі.
Завдання 5. Жужа Мухайлівна Крилатко.
Завдання 6. Маса слонів: 3 тонни, 6 тонн, 5 тонн.
Завдання 7. Прислів'я: Аж на хмарах чути, як мухи внизу кашляють.
Завдання 8. На столі залишиться одна муха.

ВІДПОВІДІ ДО РУБРИКИ "ІГРОТЕКА" У №7-8, 2014

Завдання 1. Шафа-труна — це скриня або коробка.
Завдання 2. 6 срібних монет.
Завдання 3. 8 крапок (слово "крапка", крапки як розділові знаки і крапки над "і").
Завдання 4. Бренько світ пройшов, та назад не вернеться. У бреху язик і до рух дістає. Нехай бреше, один не вкусив.
Завдання 5. Брехати недобре, треба завжди говорити тільки правду.
Завдання 6. Так, слово "лисиця" у перекладі одного з німців.

Щомісячний пізнавально-розважальний журнал для дітей 6-10 років "Професор Крейд"

травень 2014 №7-8(112)

Засновано у 2004 році. Свідоцтво про реєстрацію № 11156 – ЗР/КВР от 25.01.2011 р.

Засновник та видавець: © ТОВ "Компанія "Грі" 2014

Передплатний індекс: 51413.
Адреса редакції та видавця: вул. І. Мазепи, 10 а, м. Київ, 01010. professor@kraid.com.ua
Відділ продажу: 494-25-01 (02). Відділ редакційної передплати: 494-25-04

Шеф-редактор: Олена Мальцева. Директор із маркетингу: Ірина Бондаренко. Маркетолог: Ольга Шендрик.
Керівник проекту: Олена Онищенко. Редактори: Руслана Скачко, Дмитро Кузьменко. Арт-директор: Володимир Цимбал.
Головний художник: Павло Пирогов. Музичний редактор: Олег Петров. Літературне редагування: Сергій Чернорон.
Відділ Константинова. Фоторедактор: Андрій Валовий. Фотограф, кольорокоректор: Наталія Попова.
Дизайн та верстка: Владислав Висоневський.

Матеріали підготували:
Тексти: Руслана Скачко (стор. 6-7, 13-16, 18-20, 27), Дмитро Кузьменко (стор. 2-5, 9-11, 21-23, 28, 28-29), Кузько Кузькін (стор. 24-25).
Ілюстрації: Павло Пирогов (стор. 2-5), Олена Харченко (стор. 6-7), Володимир Юдемаєв (стор. 10-11), Тетяна Мисимова (стор. 21-23), Віталій Кобилянський (стор. 28-29), Марина Маруя (стор. 13-14), Кузько Кузькін (стор. 24-25).

Кольороподіл та друк: ТОВ "НОВИЙ ДРУК". 02094 м. Київ, вул. Магнітогорська, 1, тел.: 536-15-28. Висновок державної санітарно-епідеміологічної експертизи №05.03.02-04/45306 від 06.05.2011 р. Свідоцтво про реєстрацію №1447 від 28.07.2003 р.

Формат 60х84 1/8. Друк офсетний. Умовних друкованих аркушів 1,86. Тираж 60 000 примірників. Замовлення №14-1978. Ціна договірна.

Всі матеріали, позначені ©, публікуються на правах реклами.
Рукописи не рецензуються і не повертаються. Передрук окремих статей або відтворення графічних матеріалів журналу "Професор Крейд" — лише з дозволу редакції.

ПИШИ НА АДРЕСУ:
ПРОФЕСОР КРЕЙД,
ВУЛ. І. МАЗЕПИ, 10 А,
М. КИЇВ, 01010.
PROFESSOR@KRAID.COM.UA
WWW.KRAID.COM.UA